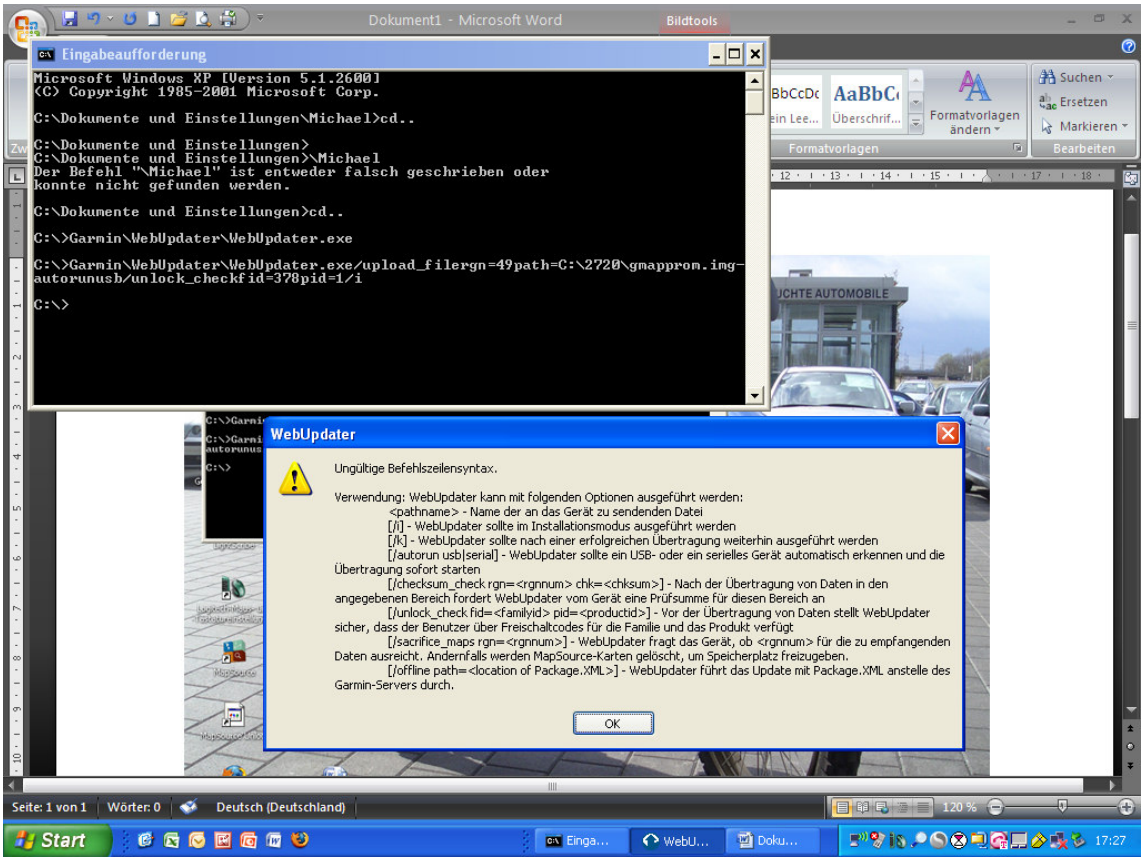
Dokument1 - Microsoft Word
Bildtools
Eingabeaufforderung
Microsoft Windows XP [Version 5.1.2600]
(C) Copyright 1985-2001 Microsoft Corp.
C:\Dokumente und Einstellungen\Michael>cd..
C:\Dokumente und Einstellungen>
C:\Dokumente und Einstellungen>\Michael
Der Befehl "\Michael" ist entweder falsch geschrieben oder
konnte nicht gefunden werden.
C:\Dokumente und Einstellungen>cd..
C:\>Garmin\WebUpdater\WebUpdater.exe
C:\>Garmin\WebUpdater\WebUpdater.exe/upload_filergn=49path=C:\2720\gmapprom.img-autorunusb/unlock_checkfid=378pid=1/i
C:\>
WebUpdater
Ungültige Befehlszeilensyntax.
Verwendung: WebUpdater kann mit folgenden Optionen ausgeführt werden:
<pathname> - Name der an das Gerät zu sendenden Datei
[/i] - WebUpdater sollte im Installationsmodus ausgeführt werden
[/k] - WebUpdater sollte nach einer erfolgreichen Übertragung weiterhin ausgeführt werden
[/autorun usb|serial] - WebUpdater sollte ein USB- oder ein serielles Gerät automatisch erkennen und die Übertragung sofort starten
[/checksum_check rgn=<rgnnum> chk=<chksum>] - Nach der Übertragung von Daten in den angegebenen Bereich fordert WebUpdater vom Gerät eine Prüfsumme für diesen Bereich an
[/unlock_check fid=<familyid> pid=<productid>] - Vor der Übertragung von Daten stellt WebUpdater sicher, dass der Benutzer über Freischaltcodes für die Familie und das Produkt verfügt
[/sacrifice_maps rgn=<rgnnum>] - WebUpdater fragt das Gerät, ob <rgnnum> für die zu empfangenden Daten ausreicht. Andernfalls werden MapSource-Karten gelöscht, um Speicherplatz freizugeben.
[/offline path=<location of Package.XML>] - WebUpdater führt das Update mit Package.XML anstelle des Garmin-Servers durch.
OK
Seite: 1 von 1
Wörter: 0
Deutsch (Deutschland)
120 %
Start
17:27